

Diffusione della protomaiolica nel Sannio-Alifano:

- | | |
|---|---|
| 1) Lammia (BN) | 6) Faicchio (BN) |
| 2) Teleso: area torre della Cattedrale (BN) | 7) Dragoni: Castello (CE) |
| 3) S. Salvatore Telesino: Rocca (BN) | 8) Alife: S. Pietro e Castello (CE) |
| 4) Cerreto sannita: Borgo medievale (BN) | 9) S. Angelo d'Alife: Borgo di Rupecanina e Grotta di S. Michele (CE) |
| 5) Pietraroja: Borgo medievale (BN) | 10) Prata Sannita: convento di S. Agostino (CE) |

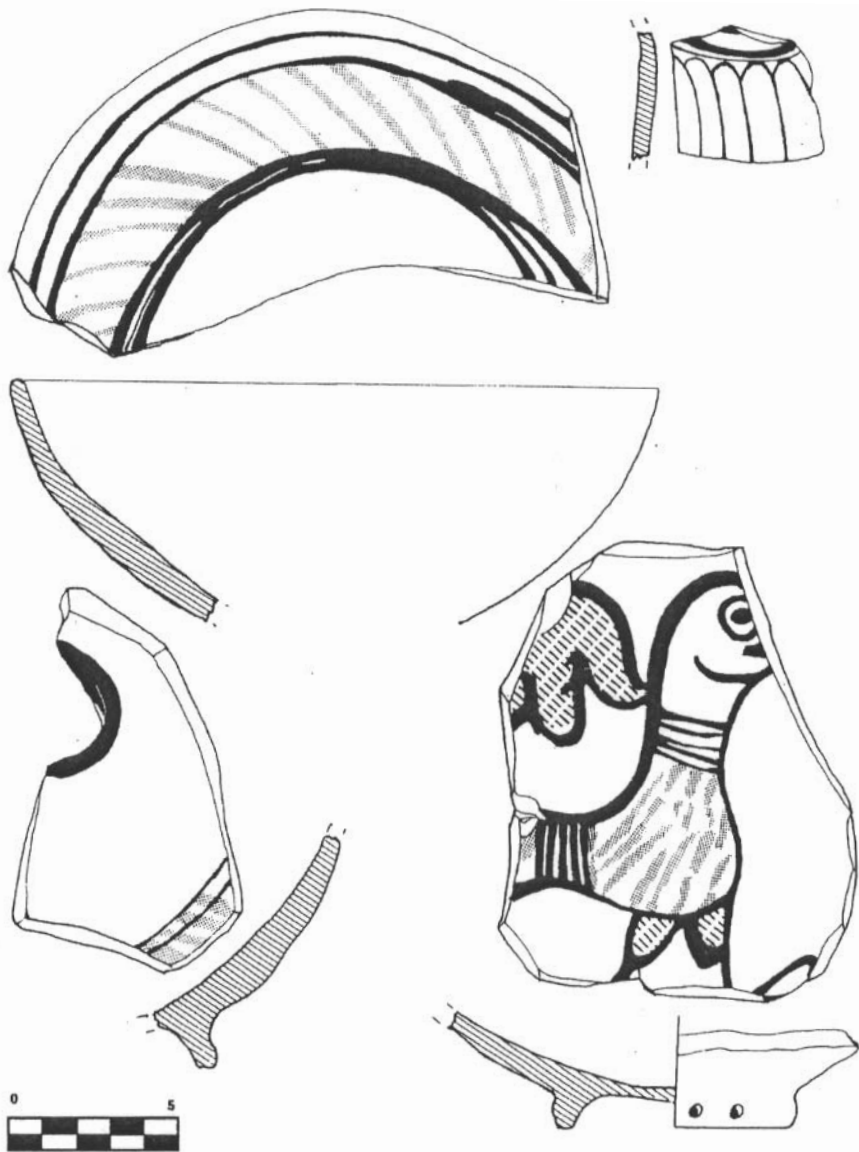

Alife. Località S. Pietro- Protomaïolica della fine del XIII sec. decorata con motivi geometrici e con volatile fantastico.

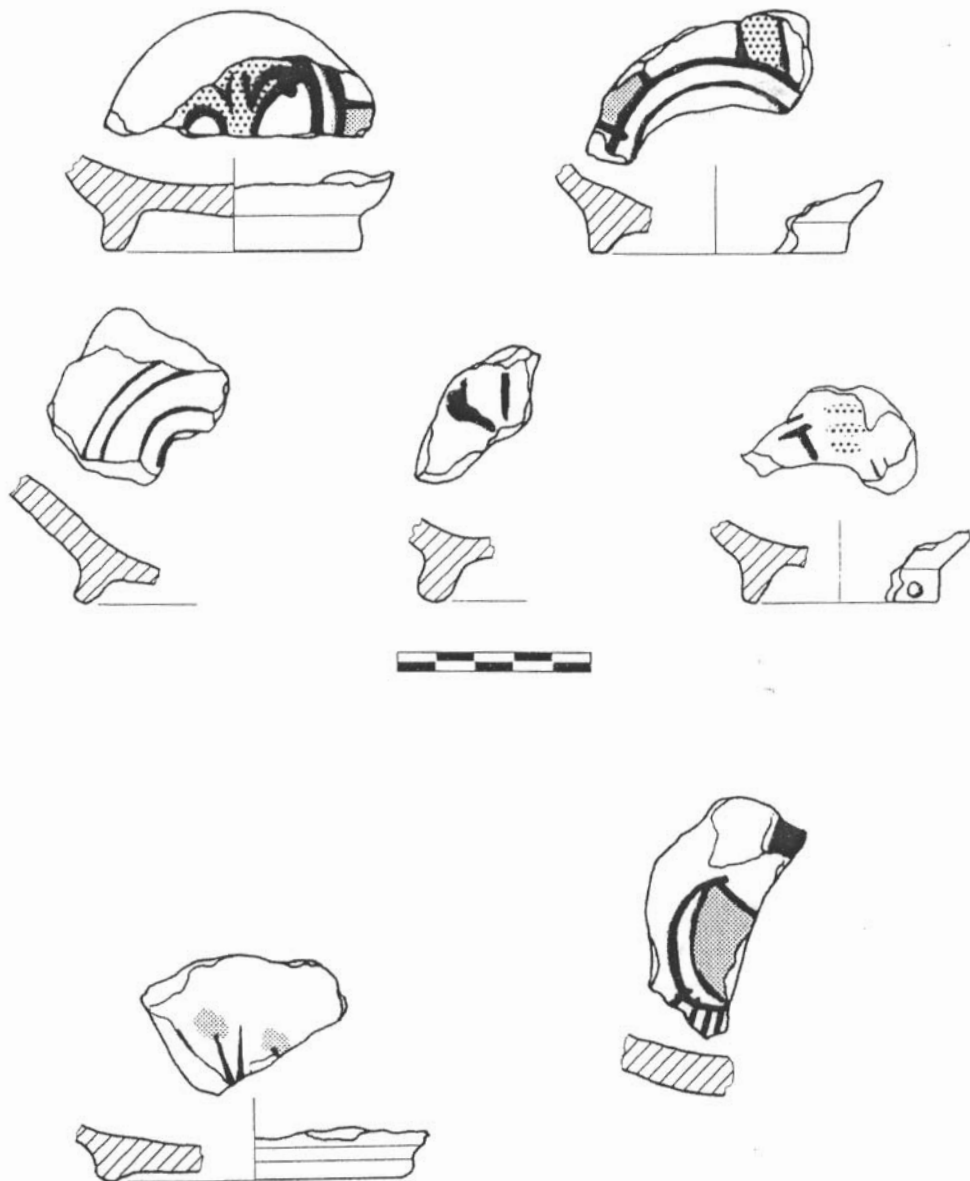

Faicchio- Protomaiolica decorata con motivi geometrici o fitomorfi della fine del XIII sec. inizi XIV sec.

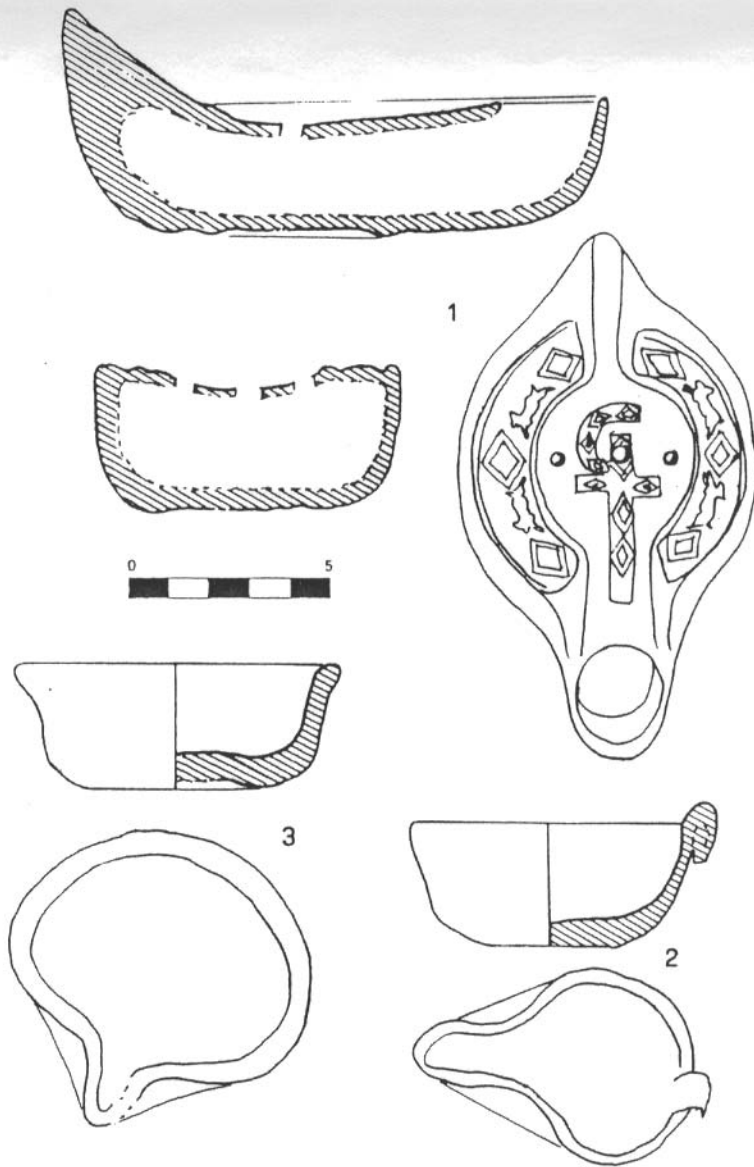

Museo della Ceramica di Cerreto Sannita - Lucerna paleocristiana, forma Atlante X -Hayes IIA, databile al VI-VII sec. d.C. (n.1); lucerne del XII-XIV sec. a vaschetta aperta con beccuccio trilobato ed invetriate in verde (nn.2 e 3).

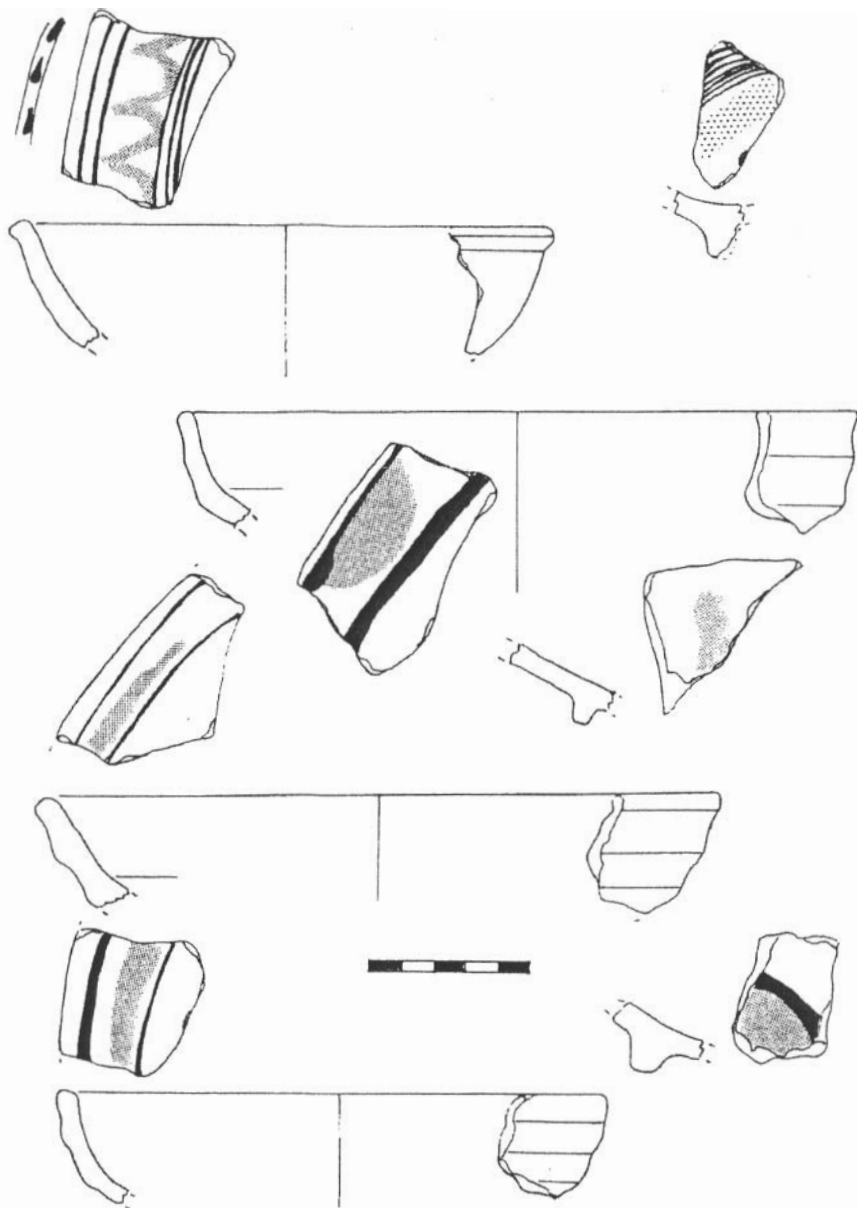

Cerreto medievale- Protomaiolica di produzione locale decorata con motivi geometrici, databile tra il XIV e XV sec.

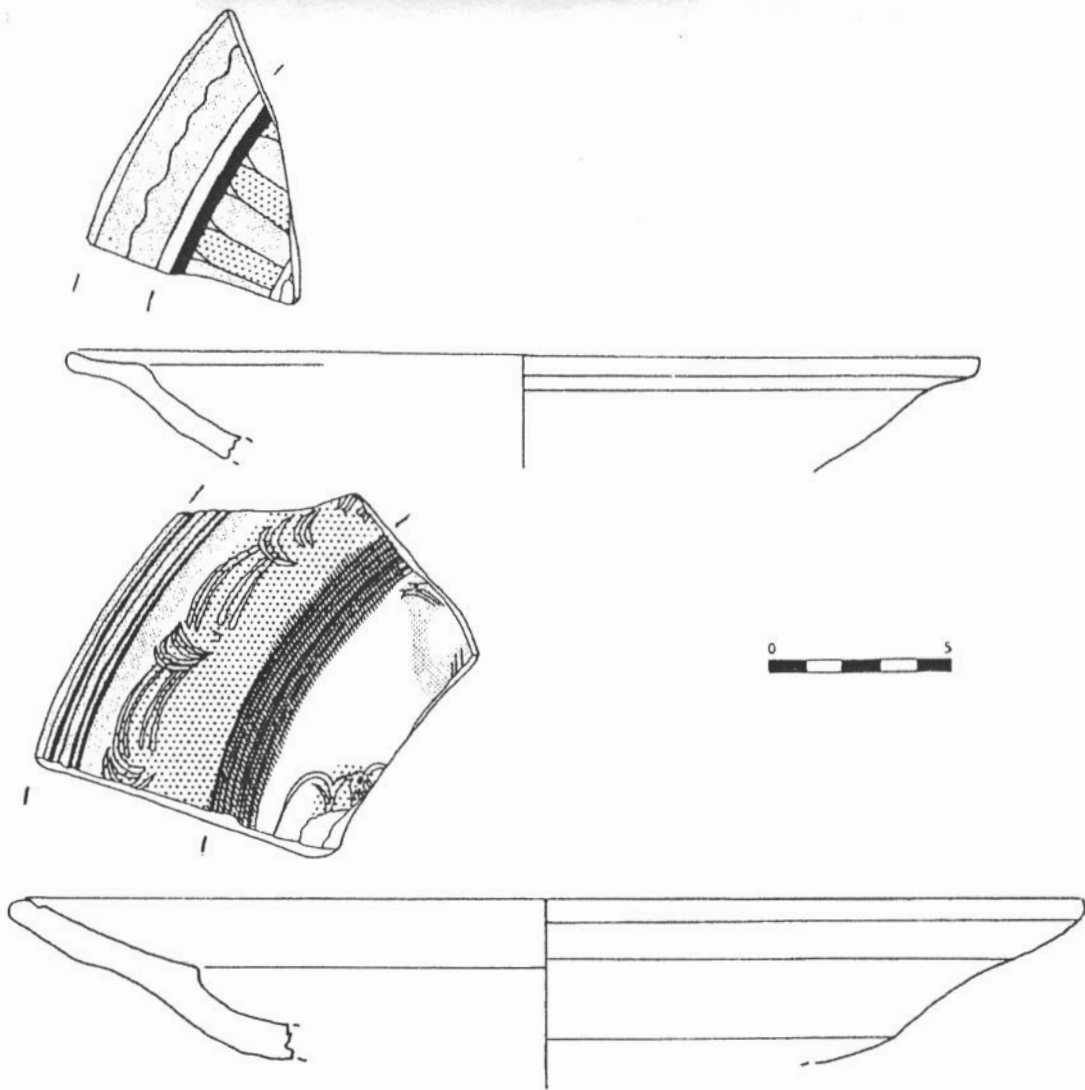

Rocca di S. Salvatore Telesino

Ceramica graffita decorata con serie di circonferenze campite con coppie di archetti, databile all'inizio del XVI sec.